

Site Attendance Module SATM (3.0)



建造業工人註冊管理局
Construction Workers Registration Authority

2008年12月



Contents

- **Hardware & Software Requirement**
- **New Features of SATM 3.0**
- **How to Install SATM 3.0 and Upgrade SATM 2.0 to 3.0**
- **How to use the New Features**
- **Q & A**



Hardware & Software Requirement

- **Same Requirement as SATM 2.0 (Please read SATM 2.0 Installation Guide for details)**
- **Support Windows XP Service Pack 3**
- **No Windows Vista yet**



Install SATM 3.0

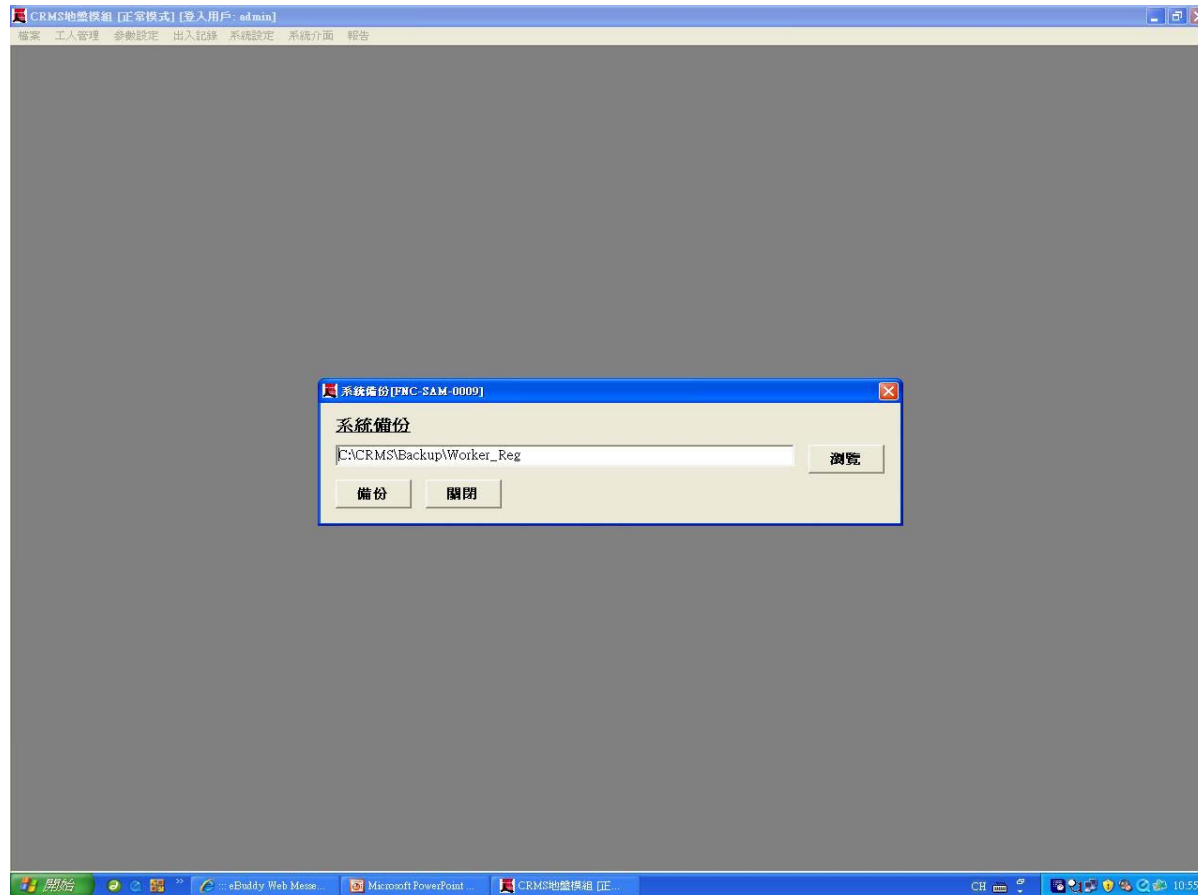

**** Backup your database ****



Upgrade SATM 2.0 to SATM 3.0

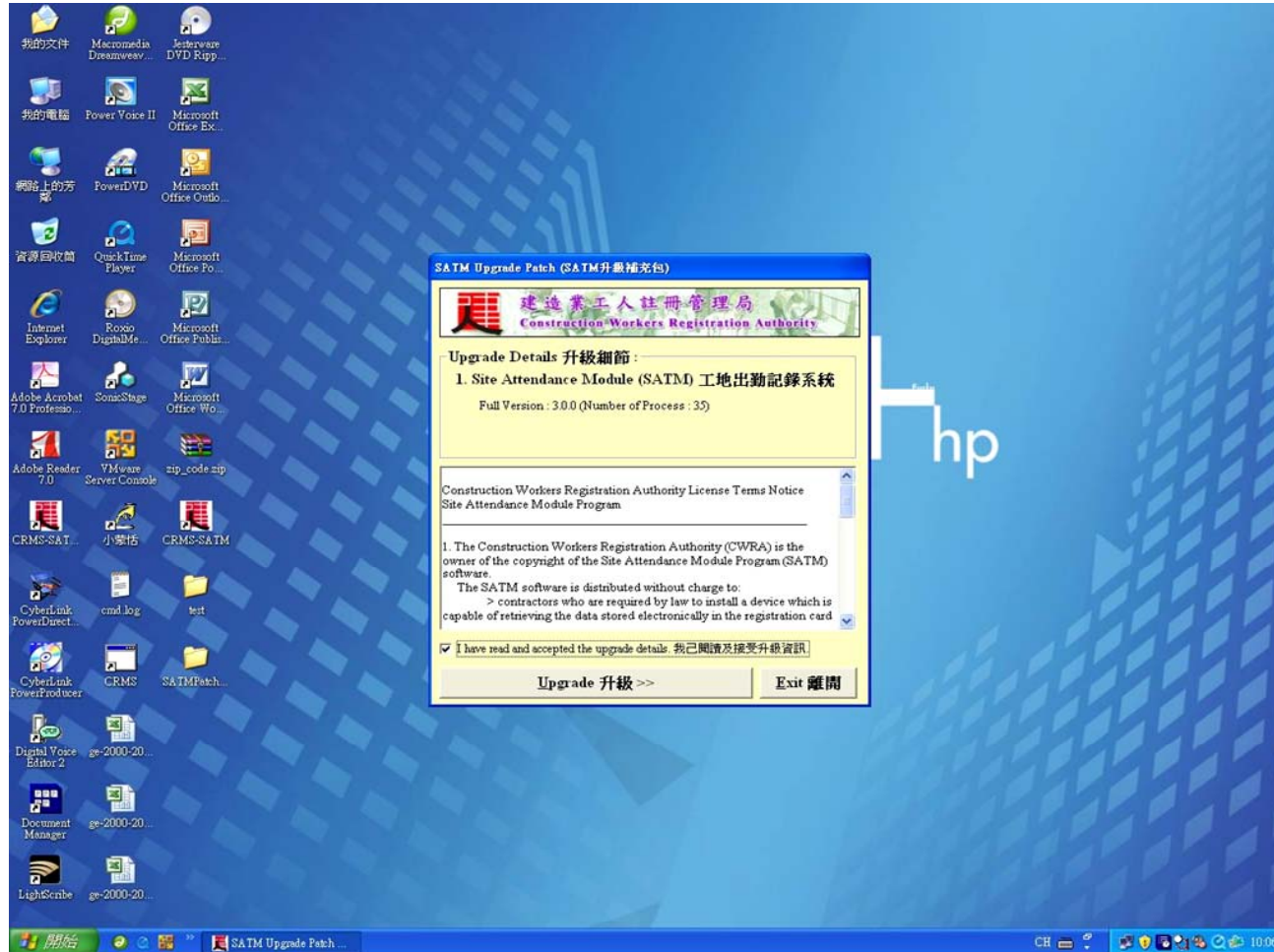



Upgrade SATM 2.0 to SATM 3.0

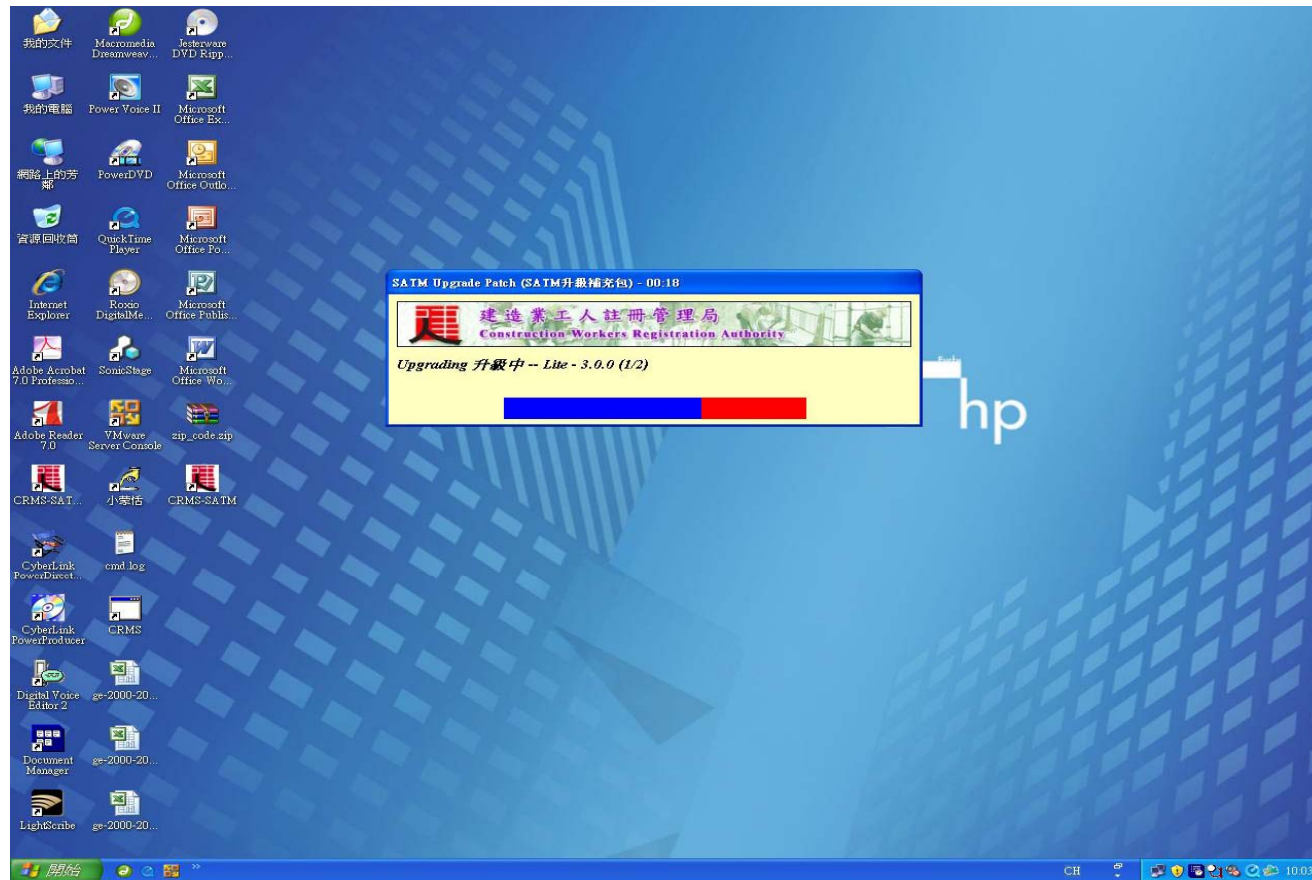

**** Please reboot after completion of Upgrading ****



SATM 3.0

New Features of SATM (1):

- **Friendly Remind Message - Edit Site Commencement Date, Practical Completion Date on both Web Portal & SATM (Check Submission Weekday on the Web)**
- **Friendly Alert Message for Registration Card Expiry, Zip Code Update and Good List Update**
- **Improvement (such as Registration Card Renewal and Hidden Worker sensitive information on export data)**



SATM 3.0

New Features of SATM (2):

- **SATM export DAR Raw Data Excel Template change and Lock**
- **A New Version of PDA Attendance Capture Module install with SD Card Reader and compatible with Windows Mobile 6.0**



Edit Site Commencement Date, Practical Completion Date and Submission Weekday on both SATM & Web Portal

Web Portal (1)

CWRA CRMS LRM - Main Menu - Windows Internet Explorer

http://www.cwra.org.hk/LRM/LRM_Chi/main.asp

檔案(F) 編輯(E) 檢視(V) 我的最愛(A) 工具(T) 說明(H)

CWRA CRMS LRM - Main Menu

 建造業工人註冊管理局
Construction Workers Registration Authority

主頁

LRM用戶設定

- [設定新用戶 \[LRM-WEB-001\]](#)
- [更改/刪除用戶資料 \[LRM-WEB-001\]](#)
- [更改用戶密碼 \[LRM-WEB-002\]](#)

[更改合約資料 \[LRM-WEB-003\]](#)

呈交報表

- [呈交每星期報表 \(DAR\) \[LRM-WEB-004\]](#)
- [呈交每月報表 \(GF527, GF527A & QTR\) \[LRM-WEB-004\]](#)
- [呈交 GF527核實結果 \[LRM-WEB-005\]](#)

查詢/下載

- [下載報表電子範本 \[LRM-WEB-006\]](#)
- [下載最新編號表 \[LRM-WEB-007\]](#)
- [查詢/下載呈交報表 \[LRM-WEB-008\]](#)
- [查詢/下載已呈交 DAR 報表 \[LRM-WEB-009\]](#)
- [請求註冊證網上呈交管理員帳戶資料 \[LRM-WEB-010\]](#)

[登出](#)

完成 網際網路 100%



Edit Site Commencement Date, Practical Completion Date and Submission Weekday on both SATM & Web Portal

Web Portal (2) – Practical Completion day & Submission Weekday

CWRA CRMS LRM [LRM-WEB-003] - Windows Internet Explorer

http://www.cwra.org.hk/LRM/LRM_ChContractSubmissionInfo_Edit.asp

檔案(F) 編輯(E) 檢視(V) 我的最愛(A) 工具(T) 說明(H)

CWRA CRMS LRM [LRM-WEB-003]

建造業工人註冊管理局
Construction Workers Registration Authority

更改合約資料 [LRM-WEB-003]

合約: Testing contract (ge/2000/2000) [搜尋] [重設] [返回主頁]

合約	Testing contract (ge/2000/2000)		
CWRA 登記號碼	080200004		
合約呈交開始日期	2007/01/07	合約開始日期	2007/01/07
原定完成日期	2008/02/25	預計完成日期	2008/02/11 [選擇]
聯絡人	ct		
聯絡電郵	ct@cwra.org.hk		
呈交報表種類	<input checked="" type="checkbox"/> DAR <input checked="" type="checkbox"/> GF527A <input type="checkbox"/> GF527 <input type="checkbox"/> QTR		
	[呈交] [重設]		

完成

網路網絡 100%



Edit Site Commencement Date, Practical Completion Date and Submission Weekday in SATM

CRMS地盤模組 [正常模式] [登入用戶: admin]

檔案 工人管理 參數設定 出入記錄 系統設定 系統介面 報告

合約資料 [FMC-SAM-0101]

合約編號	合約標題	合約描述	地盤地址	地盤代表	聯絡電話	委託人
9994ABC	UNKNOWN Cont		Contract Address	Contract Person	8897898	Drainage Services De
DC200602	Testing		No.95 Yue Kwong Rd., H	site person	23123123	
KCVIC	CWRA		CWRA	CWRA	38147812	

合約編號: _____

CWRA參考編號: _____

合約標題: _____

合約描述: _____

地盤地址: _____

地盤代表: _____

聯絡電話: _____

委託人: _____

委託人姓名(如有其他): _____

政府分部: _____

承建商編號: _____

工作編號: _____

工作階段: _____

地盤開工日期: 04/02/2007 提交日子: Sunday

實際完工日期: 24/03/2009 保修日期: 01/12/2011 完成率: _____

新增 修改 儲存 刪除 取消 退出

Contract Details [FMC-SAM-0101]

《注意事項》: 實際完工日期正在更改中。在更改工地出動紀錄系統所顯示的實際完工日期時,請確保同時更改 CWRA網頁的實際完工日期並與其一致。根據《建造業工人註冊條例》(條例)第58(7)(b)款,此實際完工日期亦必需與實際完工日期證明所顯示的日期相同。根據《建造業工人註冊條例》(條例)第58(7)(b)款,建造工地的主管須將根據(條例)第58(7)(a)款設置和儲存:

(i) 在該工地展開任何建造工作後的7日期間的每日紀錄文本;及

(ii) 每段為期7日的連續期間的每日紀錄文本。

在有關期間的最後一日後的2個工作日內(或在註冊主任於任何個案中容許的較長限期內)授予建造工人註冊主任。請閣下在實際完工日期更改後重新審查所有提交的出動紀錄表是否齊全。若在上述指定限期內仍未提交有關紀錄,可能已違法,一經定罪可處第3級罰款。(注意:提前實際完工日期只能更改一次,延遲實際完工日期除外。)

Close

Construction Workers Registration Authority (A0316)



Message Alert for Worker Registration Card Expiry

CRMS地盤模組

檔案 工人管理 參數設定 出入記錄 系統設定 系統介面 報告

出勤記錄[FNC-SAM-0501]

工場 A01 : 讀卡資料 (正常)

讀卡器類型	i入			
狀態	請放另一張			
登記號碼	CWR06080374			
到期日期	25/07/2009			
安全卡號碼	HR-548990R			
安全卡到期日	03/10/2011			
建築商	Construction Workers Registration Auth			
備註	Warning: Registration Card Expiry			

Card No.	Registration No.	Worker Name	Punch Date	Punch Time	In/Out	Reader Code	Sub Contractor	Remark
8C39D459	CWR06080374	Chiu Loi Yam	25/06/2009	11:13:18	I	i	Construction Workers F	Warning: Registration C

每日總結:

總共拍卡入: 4 總共拍卡出: 0 總共提醒發行: 3

完成設定 關閉

開始 eDuddy Web Messe... Microsoft PowerPoint... test CRMS地盤模組 CH 11:13



Message Alert for Worker Registration Card Expiry

CRMS地盤模組

檔案 工人管理 參數設定 出入記錄 系統設定 系統介面 報告

系統參數設定 [FNC-SAM-0003]

系統參數

系統地盤編號:	A01
系統預設檔案介面路徑:	C:\CRMS\Interface
檔案匯入瀏覽路徑:	C:\CRMS\Import
檔案匯出瀏覽路徑:	C:\CRMS\Export
註冊證過期前日數:	30
安全卡過期前日數:	14
技能過期前日數:	14
安全卡過期前提示:	<input type="radio"/> 是 <input checked="" type="radio"/> 否
技能過期前提示:	<input type="radio"/> 是 <input checked="" type="radio"/> 否

修改 儲存 離開

開始 eBuddy Web Messe... Microsoft PowerPoint... test CRMS地盤模組 CH 11:14



Site Commencement Date, Practical Completion Date and Submission Weekday on both SATM & Web Portal

SATM

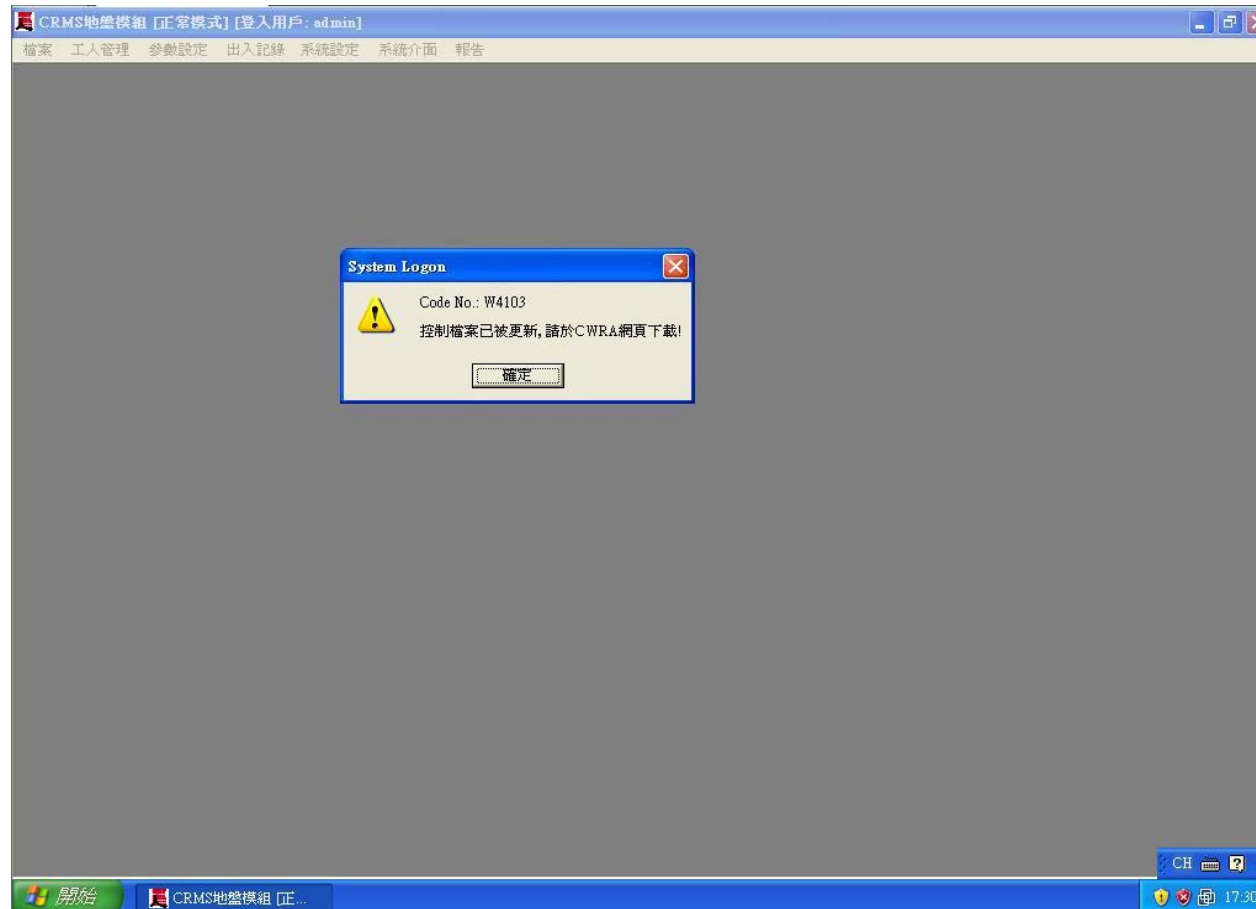



Improvement on SATM 3.0

- 1) Worker Registration Card Renewal and Update**
- 2) Hidden Workers' sensitive information on export txt data file**
- 3) Support Chinese characters on export txt data file**
- 4) An Error Log would remind you for any missing data in “worker maintenance” (i.e. worker information on site registration)**
- 5) Please update the CWRA zip code file regularly.**



Additional Information

- 1) SATM Database Size only 2GB**
- 2) Support Window Mobile 6.0 PDA with SD Card Reader (new models list download in CWRA web)**
- 3) “DAR Late Submission Reminder” is coming soon**
- 4) SATM 2.0 will expire 1st June 2009**



Q & A



建造業工人註冊管理局
Construction Workers Registration Authority

